

PROSPETTO SUD - SEZIONE A-A

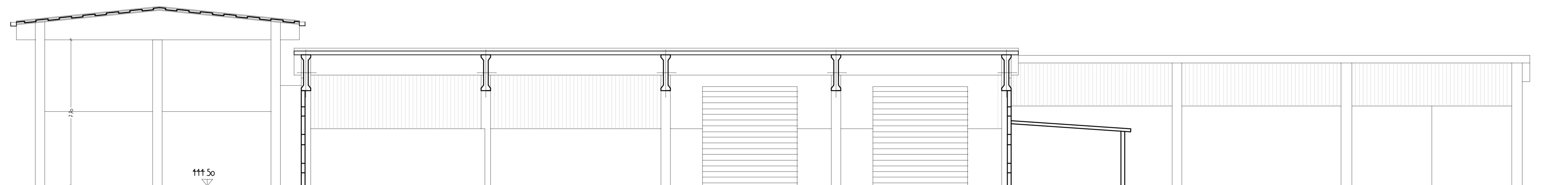

SEZIONE B-B

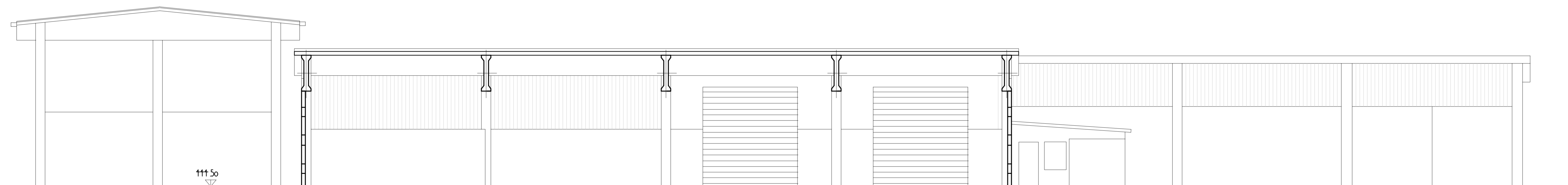

SEZIONE C-C

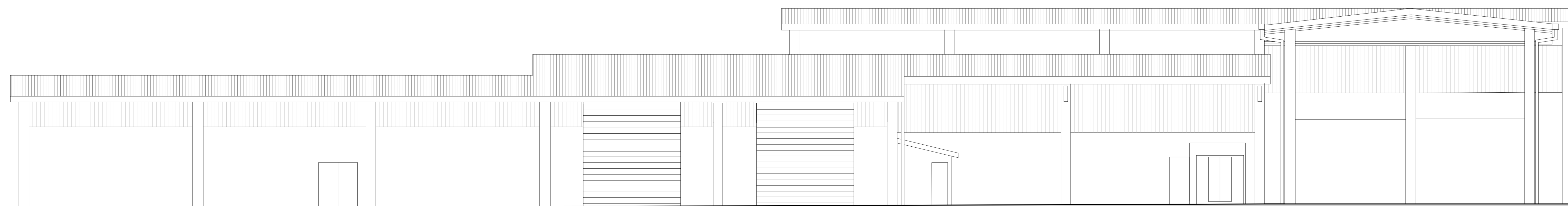

PROSPETTO OVEST

COMUNE DI MALLARE

PROVINCIA DI SAVONA

INTERVENTO DI RISTRUTTURAZIONE EDILIZIA DELLO STABILIMENTO DI PRODUZIONE PELLETTI SITO IN LOCALITA' CROSA N. 4 PER LA REALIZZAZIONE DI SPAZI COPERTI PERTINENZIALI PER CARICO/SCARICO MATERIE PRIME

COMMITTENTE:

P.F.M. S.R.L.
Via Crosa n. 4
17045 MALLARE (SV)
partita IVA: 07556010960

OGGETTO:

SEZIONI E PROSPETTI
STATO ATTUALE

DATA:
LUGLIO 2019

SCALA:
1:100

NS. REF.
11-71/19

TAVOLA

IL TECNICO

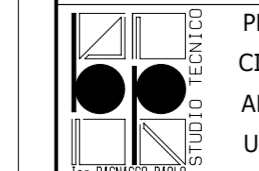

PROGETTAZIONE PER L'EDILIZIA
CIVILE E INDUSTRIALE
ANALISI STRUTTURALE
URBANISTICA

STUDIO TECNICO ING. PAOLO BAGNASCO
VIA PIANA DEL MULINO N. 75/3 - 17043 CARCARE (SV) - Tel. 0192071304
partita IVA: 00636760092

06