

SEZIONE A-A - PROSPETTO SUD

OPERE IN PROGETTO

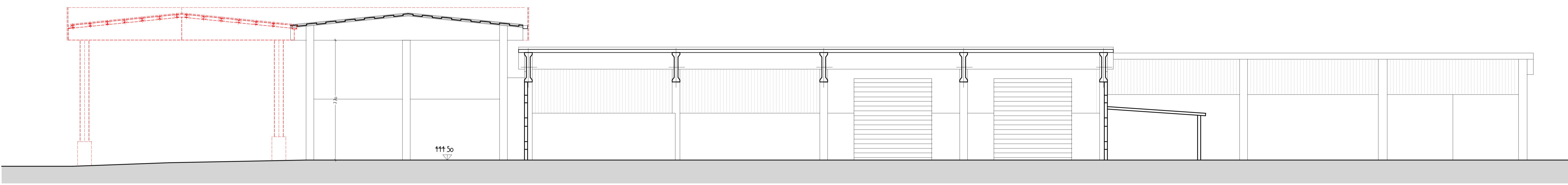

SEZIONE B-B

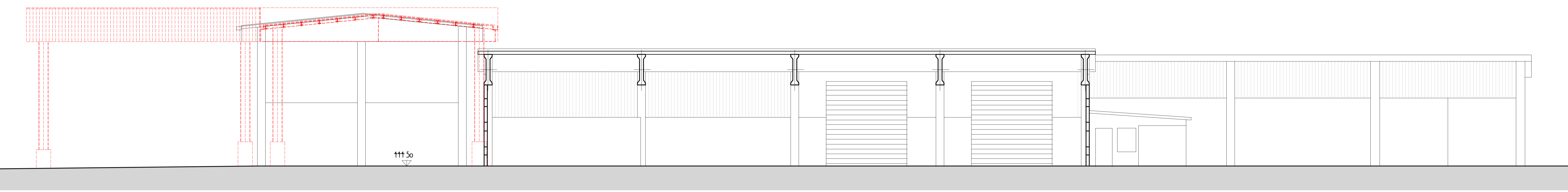

SEZIONE C-C

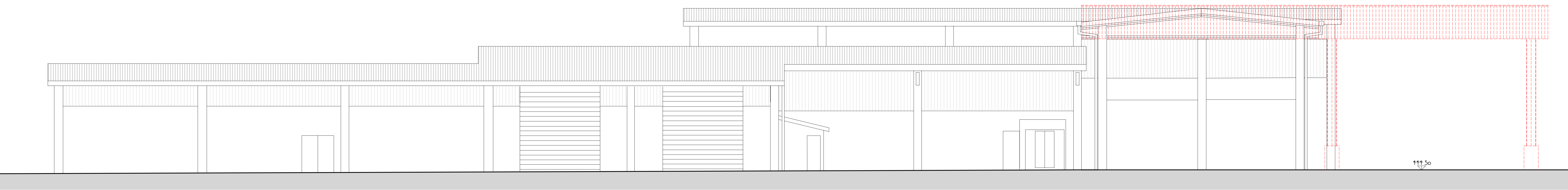

PROSPETTO OVEST

COMUNE DI MALLARE
PROVINCIA DI SAVONA

INTERVENTO DI RISTRUTTURAZIONE EDILIZIA DELLO STABILIMENTO DI PRODUZIONE PELLETTI SITO IN LOCALITA' CROSA N. 4 PER LA REALIZZAZIONE DI SPAZI COPERTI PERTINENZIALI PER CARICO/SCARICO MATERIE PRIME

COMMITTENTE:
P.F.M. S.R.L.
Via Crosa n. 4
17045 MALLARE (SV)
partita IVA: 07556010960

OGGETTO:
SEZIONI E PROSPETTI
STATO ATTUALE/CONFRONTO

DATA: LUGLIO 2019	SCALA: 1:100	NS. REF. 14/21/19	TAVOLA
PROGETTAZIONE PER L'EDILIZIA CIVILE E INDUSTRIALE ANALISI STRUTTURALE URBANISTICA			14
<small>STUDIO TECNICO ING. PAOLO BAGNASCO VIA PIANA DEL MULINO N. 76/3 - 17043 CARCARE (SV) - Tel. 0192071304 partita IVA: 09636760992</small>			IL TECNICO